

FRONT ELEVATION

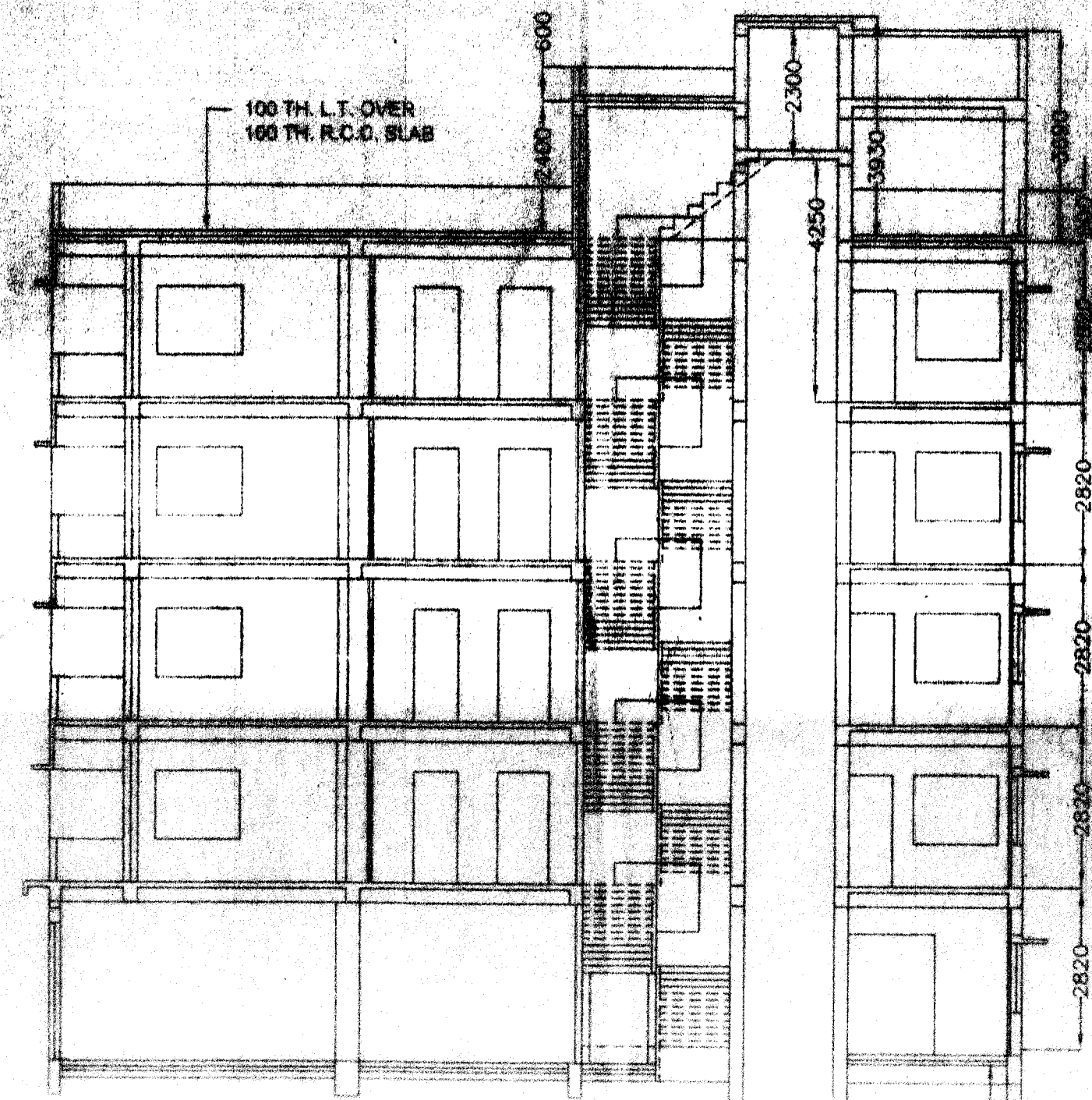

SECTION ON A-A

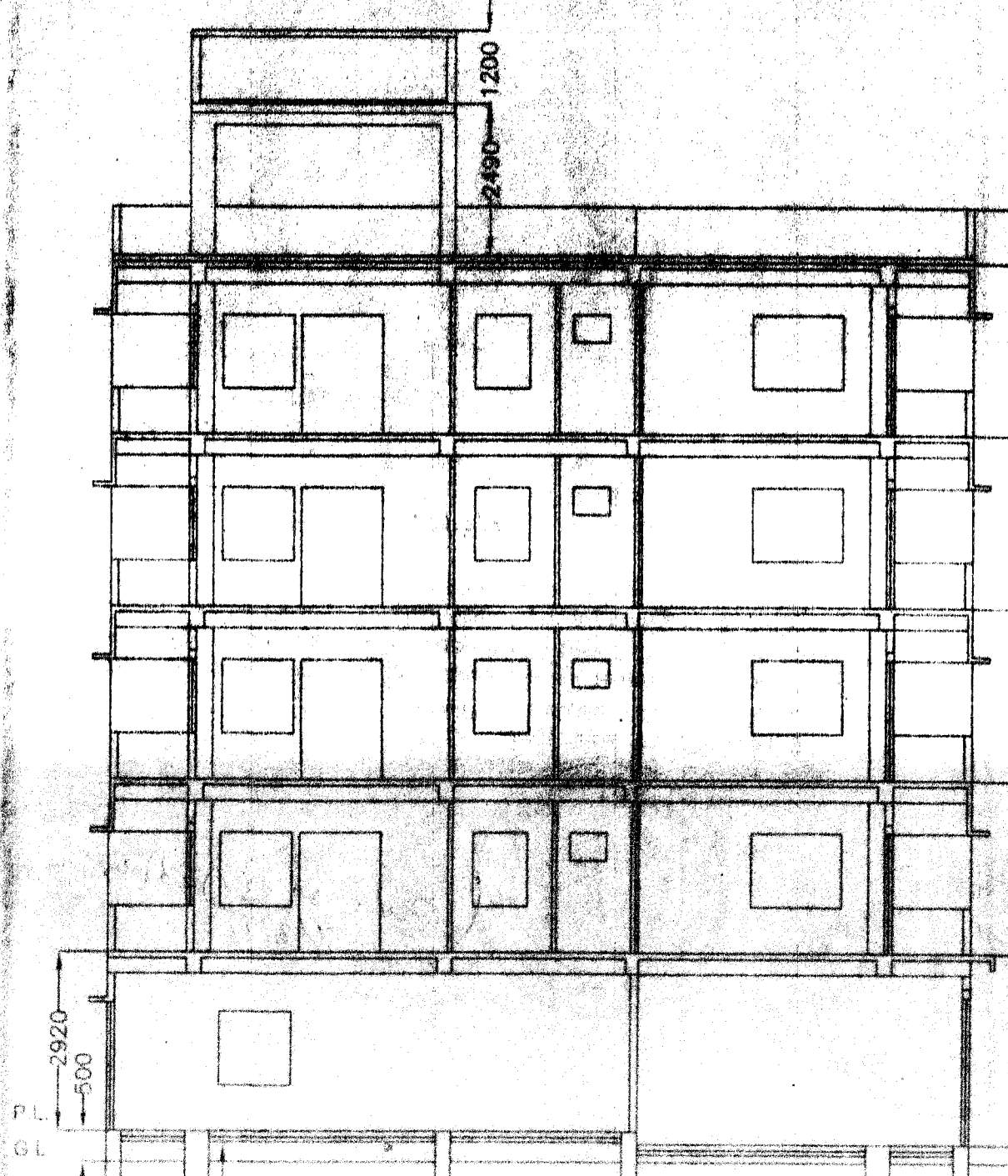

SECTION ON B-B

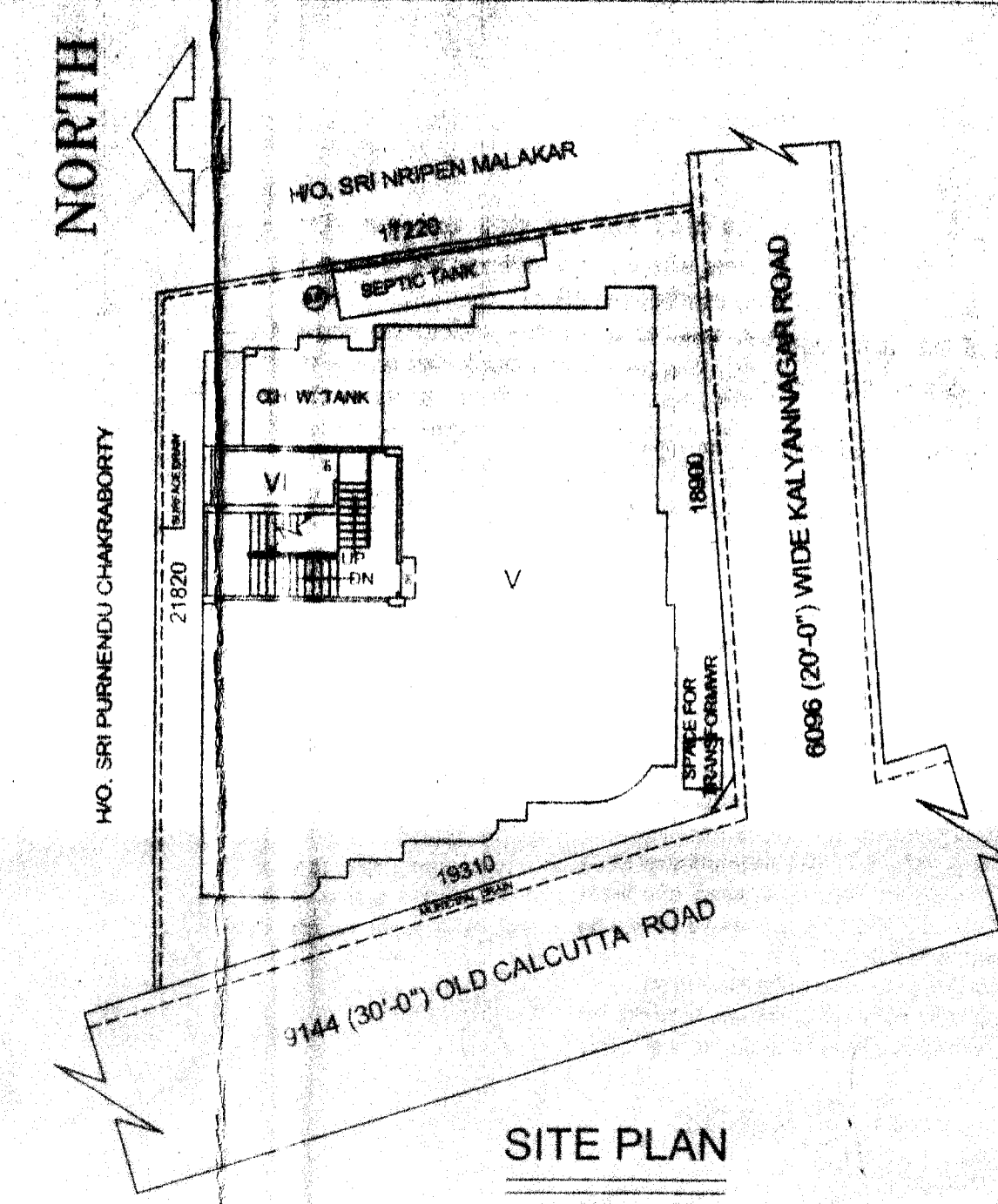

SITE PLAN  
SCALE=1:200

AVIJIT PHANI  
Structural Civil Engineer  
Licence No. - 2002312682  
Khardah Municipality  
ENGINEER'S SIGNATURE

NORTH

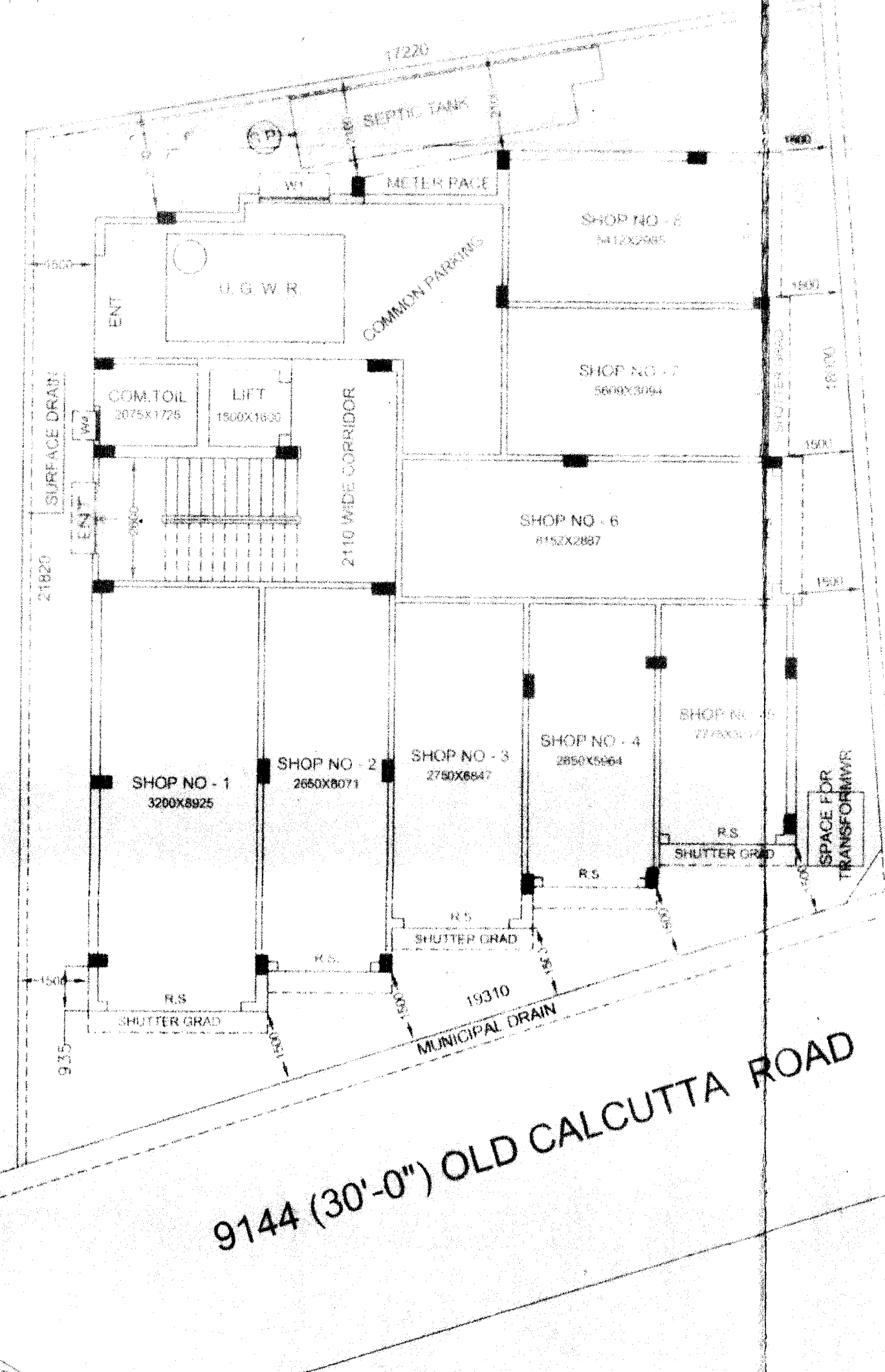

GROUND FLOOR PLAN

6096 (20'-0") WIDE KALYANNAGAR ROAD

9144 (30'-0") OLD CALCUTTA ROAD

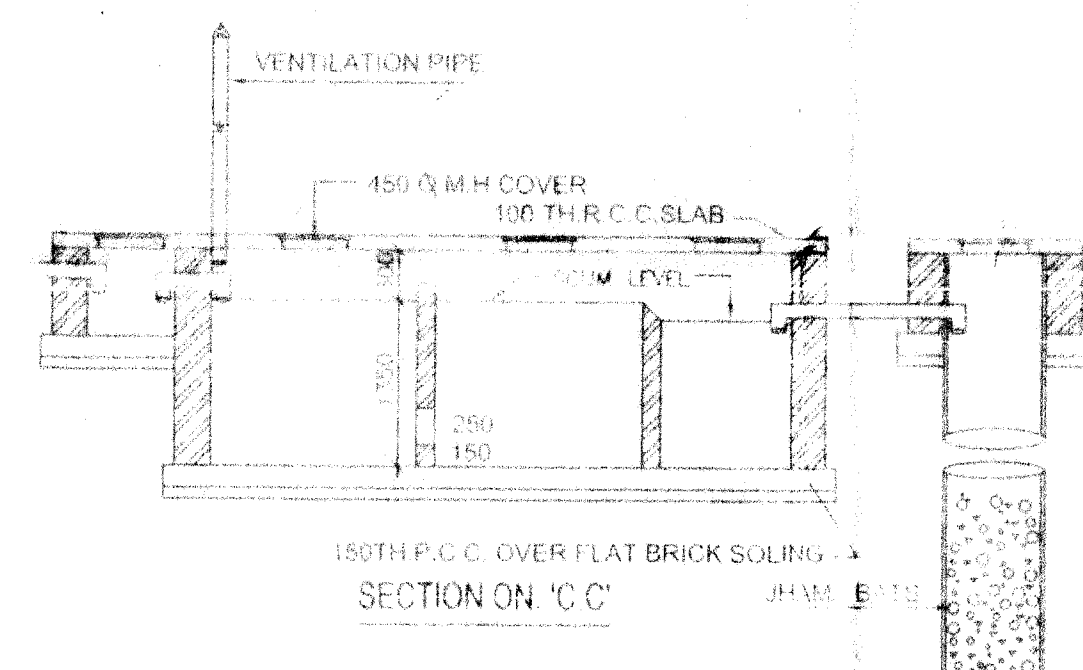

SECTION ON 'C-C'

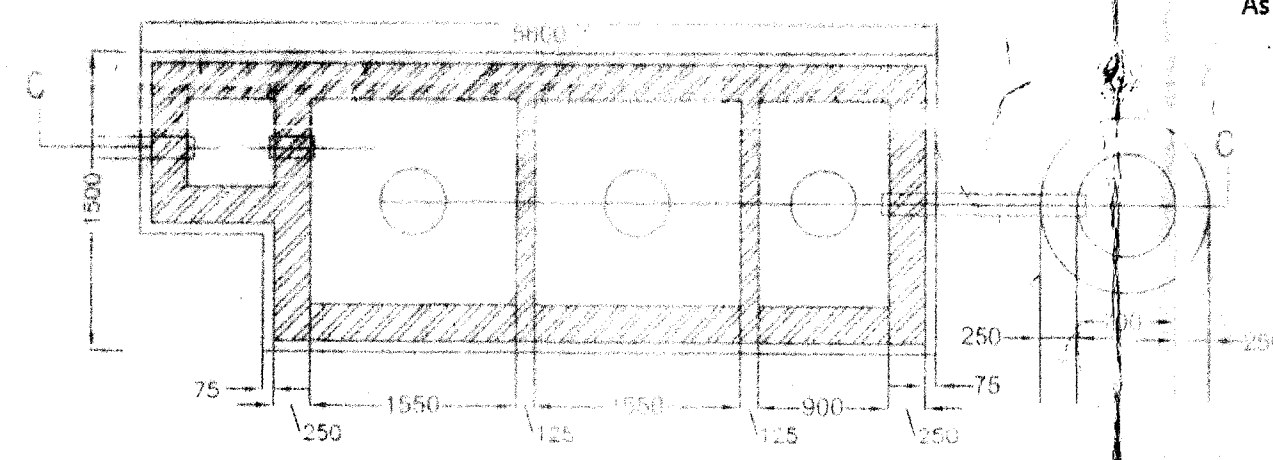

PLAN OF SEPTIC TANK & SOAK-PIT  
50 USERS SCALE = 1:50

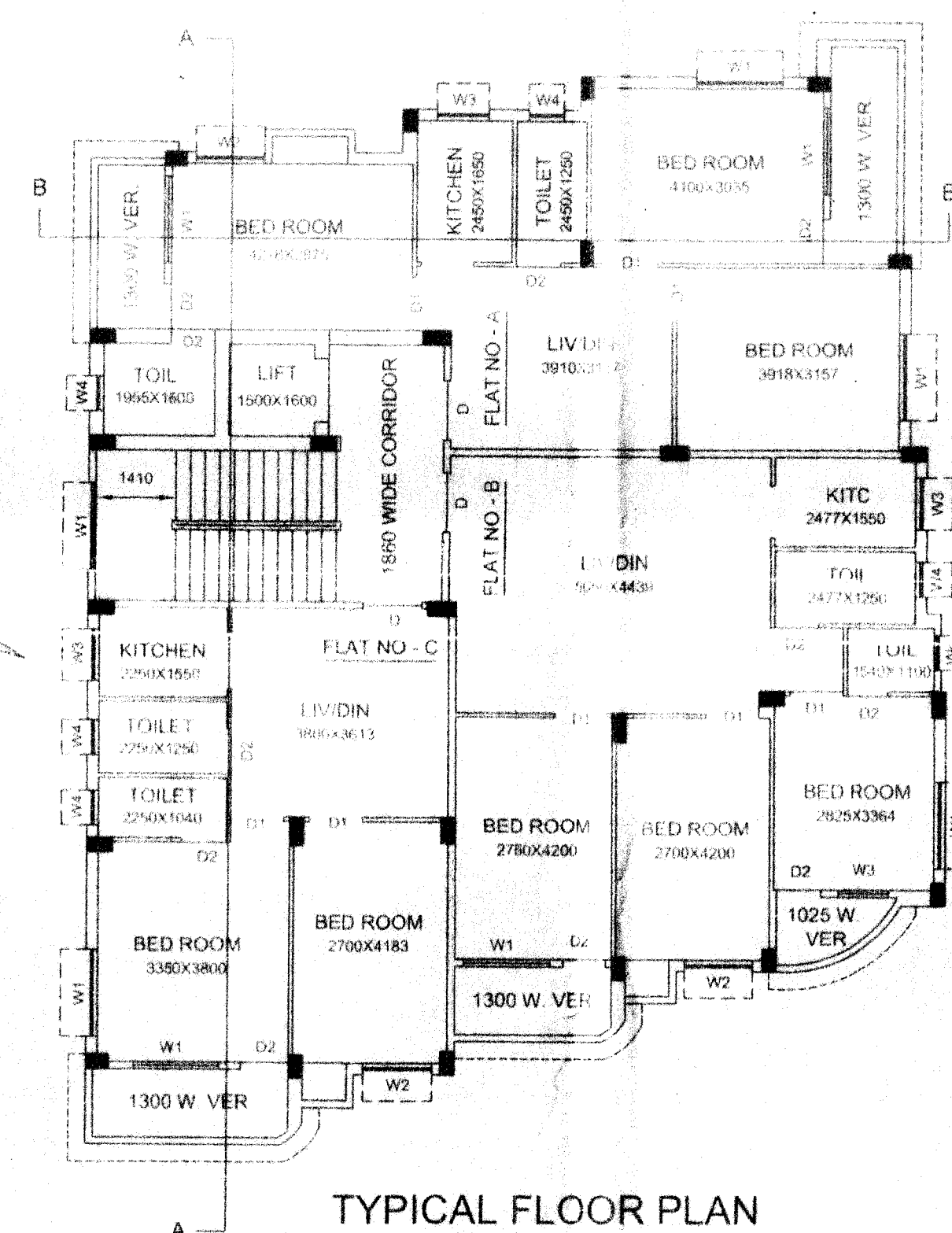

TYPICAL FLOOR PLAN  
1ST, 2ND, 3RD & 4TH FLOOR SIMILAR

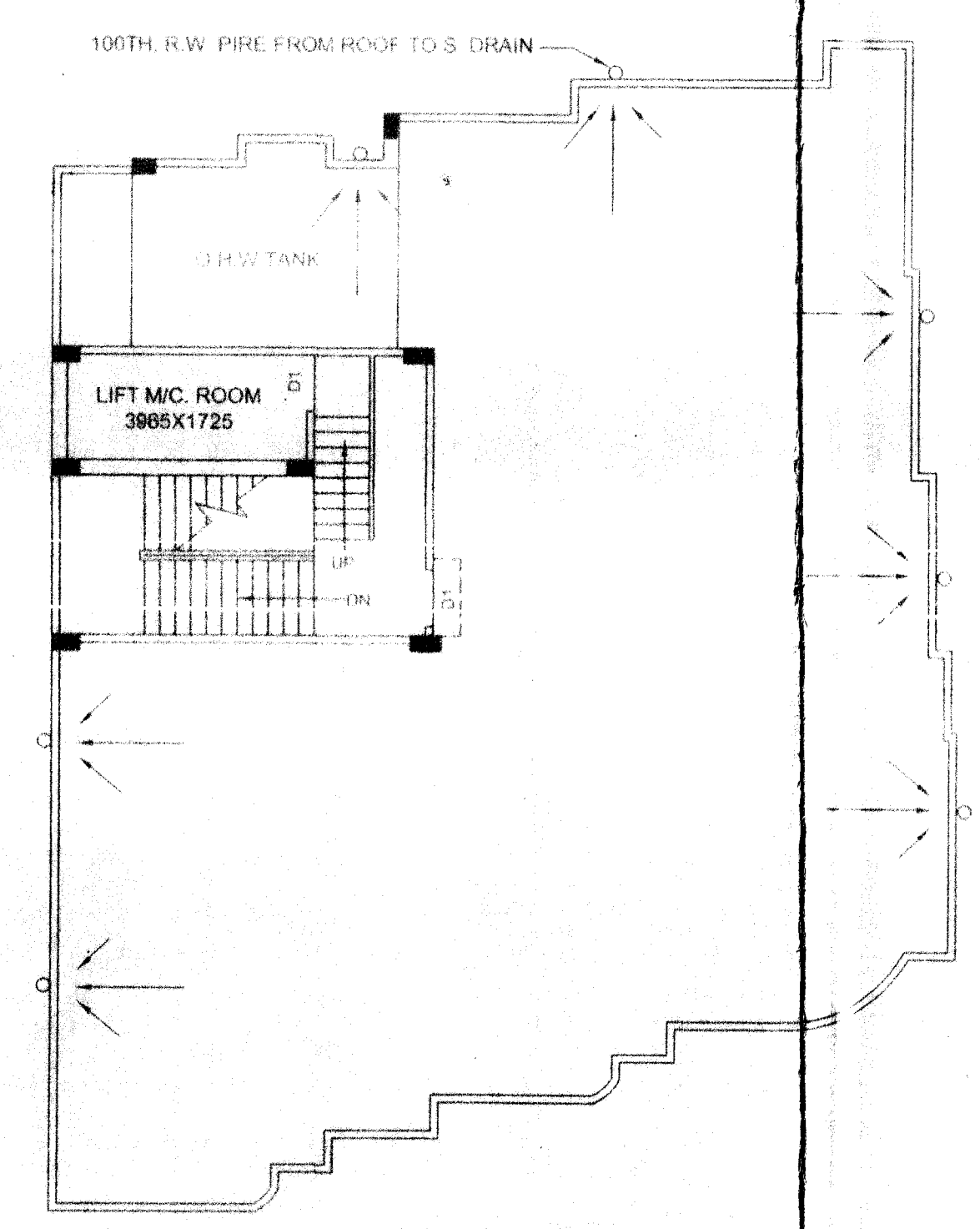

ROOF PLAN

PIONEER ASSOCIATES  
Kanchi Ranjan Das, Partner  
Ajit Das, Partner  
OWNER'S SIGNATURE  
As a Constituted Attorney

Ajit Das  
8/8 Balaknathala  
Rashkhola, Khardah  
LIC No. - 11723438

SIGNATURE OF L.B.S

- NOTES
1. ALL DIMENSIONS ARE MILLIMETRE UNLESS OTHERWISE STATED
  2. ALL EXTERNAL WALLS ARE 200 TH BK. WALL, ALL FLAT PARTITION WALLS 125 TH AND INTERNAL WALLS 75 TH UNLESS OTHERWISE STATED
  3. DRAWING SHOULD NOT BE SCALED ONLY WRITTEN DIMENSION TO BE FOLLOWED
  4. THIS DRAWING SHALL BE READ ALONG WITH RELEVANT ARCHITECTURAL & STRUCTURAL DRAWING

SCHEDULE OF DOORS & WINDOWS

MKD	SIZE	REMARKS
D	1000X2100	100X62mm SALWOOD FRAME WITH 25mm Th. PANEL SHUTTER
D1	900X2100	75X62mm SALWOOD FRAME WITH 20mm Th. PLY SHUTTER
D2	750X2100	75X62mm SALWOOD FRAME WITH 25mm Th. PANEL SHUTTER
W1	1500X1200	STEEL WINDOW WITH GLAZED SHUTTER
W2	1200X1200	STEEL WINDOW WITH GLAZED SHUTTER
W3	900X1200	STEEL WINDOW WITH GLAZED SHUTTER
W4	750X800	75X62mm SALWOOD FRAME WITH LOUVERED
R.S		ROLLING SHUTTER

AREA STATEMENT

GROUND FLOOR COVD.	= 233.28 Sq.m OR 2.511 Sq.Ft.
FIRST FLOOR COVD.	= 239.50 Sq.m OR 2.578 Sq.Ft.
SECOND FLOOR COVD.	= 239.50 Sq.m OR 2.578 Sq.Ft.
THIRD FLOOR COVD.	= 239.50 Sq.m OR 2.578 Sq.Ft.
FORTH FLOOR COVD.	= 239.50 Sq.m OR 2.578 Sq.Ft.
TOTAL COVD AREA	= 1191.28 Sq.m OR 12.823 Sq.Ft.
OPEN LAND	= 128.58 Sq.m OR 1,384 Sq.Ft.
TOTAL LAND	= 368.08 Sq.m OR 3,962 Sq.Ft.

MKD	REVISION	DATE

PROPOSED FIVE ( G+4 ) STORIED BUILDING AT MOUZA-KERULIA, R.S. DAG NO - 235, R.S. KHATIAN NO - 37, L.R. DAG NO- 402, L.R. KHATIAN NOS- 1336, 1337 & 1338, J.L. NO-5, R.S. NO- 11, TOUJI NO- 172, IN HOLDING NO- 3/331, OLD CALCUTTA ROAD, WARD NO- 5, UNDER P.S. - RAHARA, MUNICIPALITY- KHARDAH, DIST.- 24 P.G.S. ( N ).  
SCALE=1:100

15/2020-21

K/11

- সম্মতিপত্র সার্ভে এই নকশা অনুমোদন করা হইবে :-
- নিম্নের স্থানীয় স্বয়ংসহায়তা সমিতির সভাপতি কর্তৃক প্রস্তুতকৃত নকশা
- ১) স্থানীয় স্বয়ংসহায়তা সমিতির সভাপতি কর্তৃক প্রস্তুতকৃত নকশা অনুমোদন করা হইবে।
  - ২) স্থানীয় স্বয়ংসহায়তা সমিতির সভাপতি কর্তৃক প্রস্তুতকৃত নকশা অনুমোদন করা হইবে।
  - ৩) স্থানীয় স্বয়ংসহায়তা সমিতির সভাপতি কর্তৃক প্রস্তুতকৃত নকশা অনুমোদন করা হইবে।
  - ৪) স্থানীয় স্বয়ংসহায়তা সমিতির সভাপতি কর্তৃক প্রস্তুতকৃত নকশা অনুমোদন করা হইবে।
  - ৫) স্থানীয় স্বয়ংসহায়তা সমিতির সভাপতি কর্তৃক প্রস্তুতকৃত নকশা অনুমোদন করা হইবে।
  - ৬) স্থানীয় স্বয়ংসহায়তা সমিতির সভাপতি কর্তৃক প্রস্তুতকৃত নকশা অনুমোদন করা হইবে।
  - ৭) স্থানীয় স্বয়ংসহায়তা সমিতির সভাপতি কর্তৃক প্রস্তুতকৃত নকশা অনুমোদন করা হইবে।
  - ৮) স্থানীয় স্বয়ংসহায়তা সমিতির সভাপতি কর্তৃক প্রস্তুতকৃত নকশা অনুমোদন করা হইবে।
  - ৯) স্থানীয় স্বয়ংসহায়তা সমিতির সভাপতি কর্তৃক প্রস্তুতকৃত নকশা অনুমোদন করা হইবে।

স্বাক্ষর  
 15/2020-21  
 Board of Panchayat  
 Khardah Panchayat

খড়ম পৌরসভা  
 খড়ম, উত্তর ২৪-পার্বত্য ৭/৪/২১

স্বাক্ষর  
 15/2020-21

সহ-স্বাক্ষর  
 খড়ম পৌরসভা



সহ-স্বাক্ষর  
 15/2020-21

সহ-স্বাক্ষর  
 খড়ম পৌরসভা

স্বাক্ষর কর্তৃক প্রস্তুতকৃত নকশা অনুমোদিত হইল।